



ÚZEMNÝ PLÁN OBCE VALASKÁ BELÁ

NÁVRH

VÝREZ A

PERSPEKTÍVNE POUŽITIE PPF A LPF NA NEPOLNOHOSPODÁRSKE ÚČELY

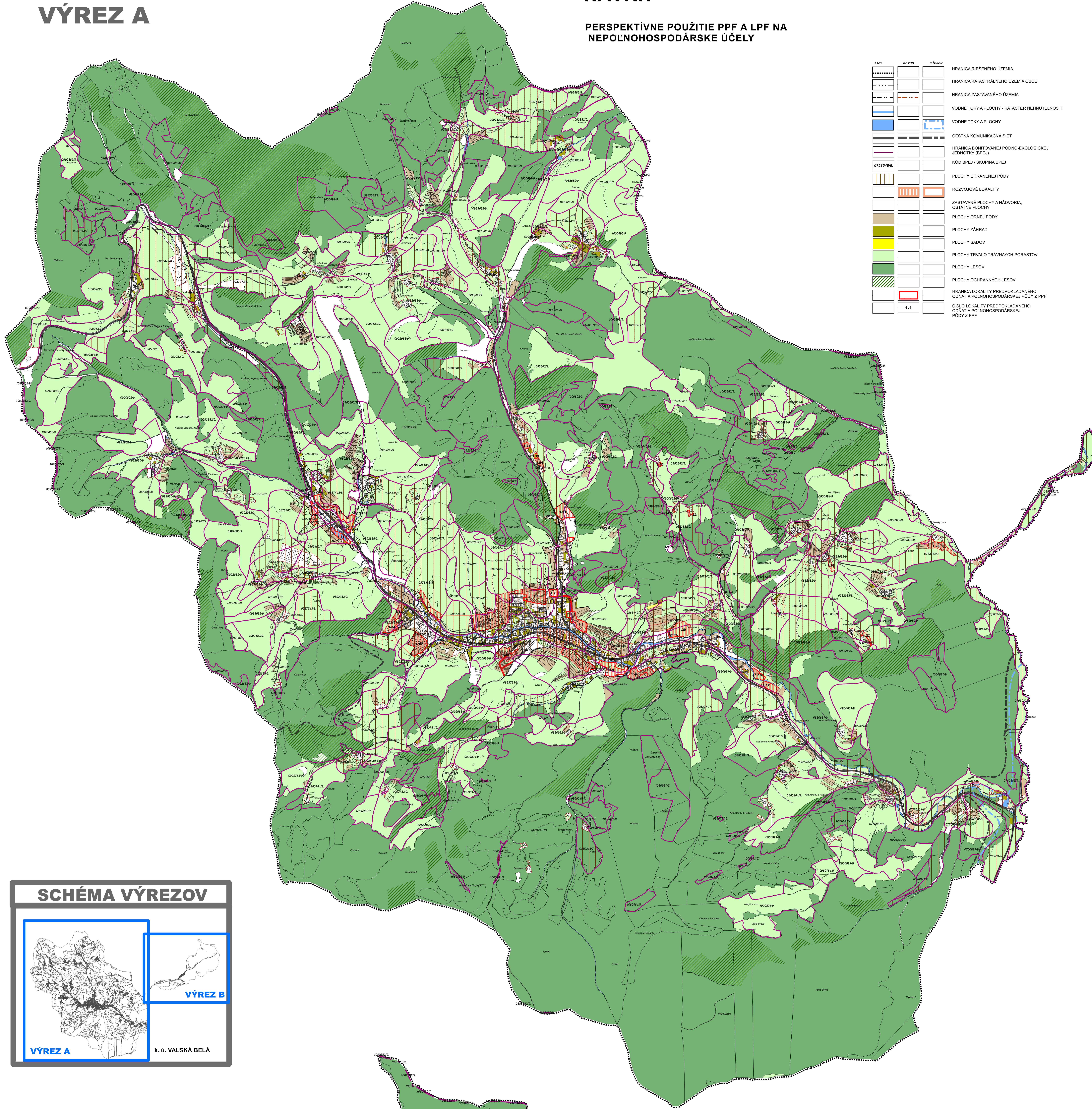

STAV	NÁVRH	VÝHEAD	
-----			HRANICA RIEŠENÉHO ÚZEMIA
-----			HRANICA KATASTRÁLNEHO ÚZEMIA OBCE
-----			HRANICA ZASTAVANÉHO ÚZEMIA
-----			VODNÉ TOKY A PLOCHY - KATASTR NEHNUTEĽNOSTÍ
-----			VODNÉ TOKY A PLOCHY
-----			CESTNÁ KOMUNIKÁČNÁ SIET
-----			HRANICA BIONTOVANEJ PÓDNO-EKOLOGICKEJ JEDNOTY (BPEJ)
-----			KÓD BPEJ / SKUPINA BPEJ
-----			PLOCHY CHRÁNENEJ PÓDY
-----			ROZVOJOVÉ LOKALITY
-----			ZASTAVANÉ PLOCHY A NÁDVORIA, OSTATNÉ PLOCHY
-----			PLOCHY ORNEJ PÓDY
-----			PLOCHY ZÁHRAD
-----			PLOCHY SADOV
-----			PLOCHY TRVALO TRÁVNÝCH PORASTOV
-----			PLOCHY LEŠOV
-----			PLOCHY OCHRANÝCH LEŠOV
-----			HRANICA LOKALITY PREDPOKLADANEHO ODŤATIA POLNOHOSPODÁRSKEJ PÓDY Z PPF
-----			ČÍSLO LOKALITY PREDPOKLADANEHO ODŤATIA POLNOHOSPODÁRSKEJ PÓDY Z PPF
-----			1:1

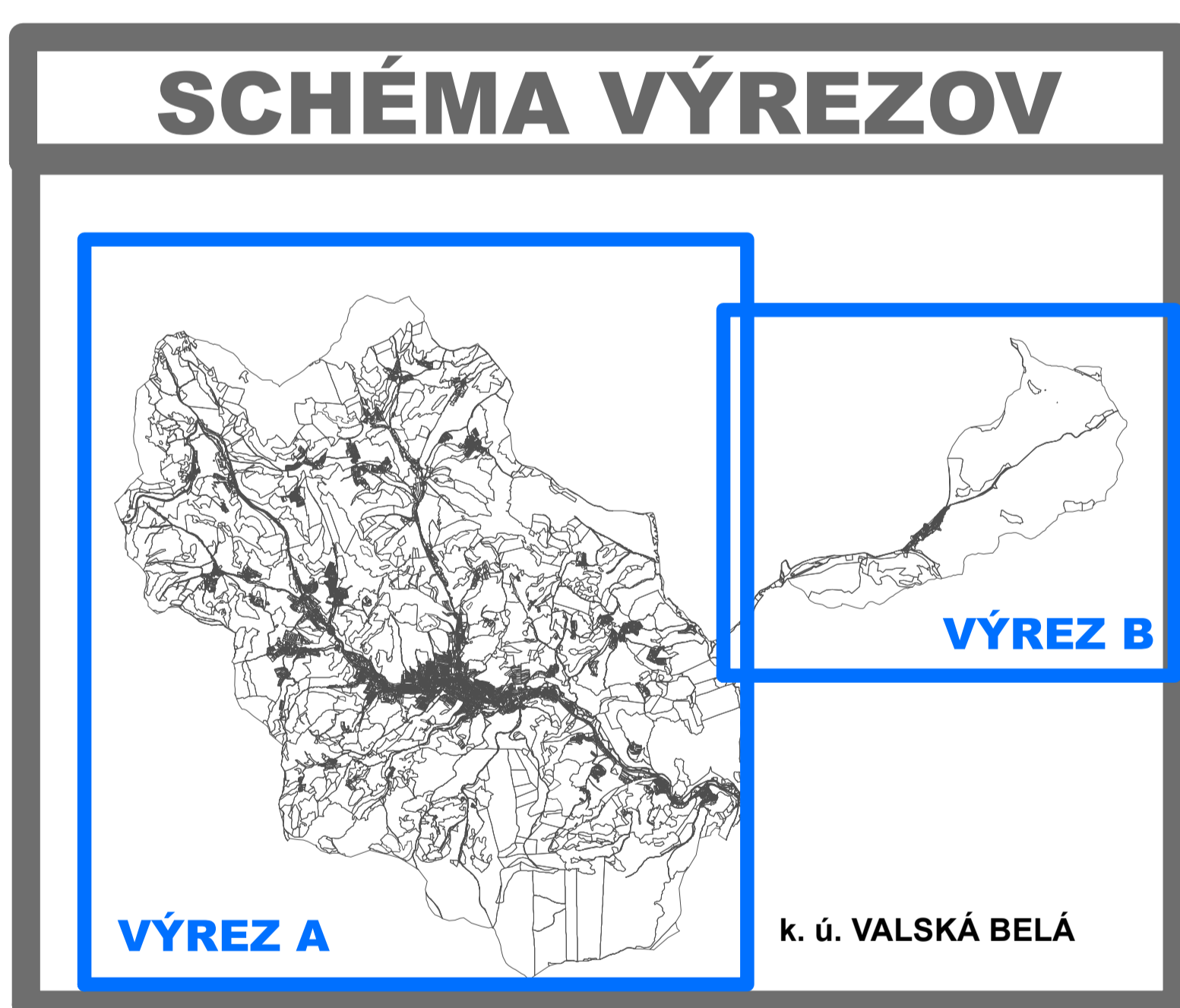

VÝREZ B

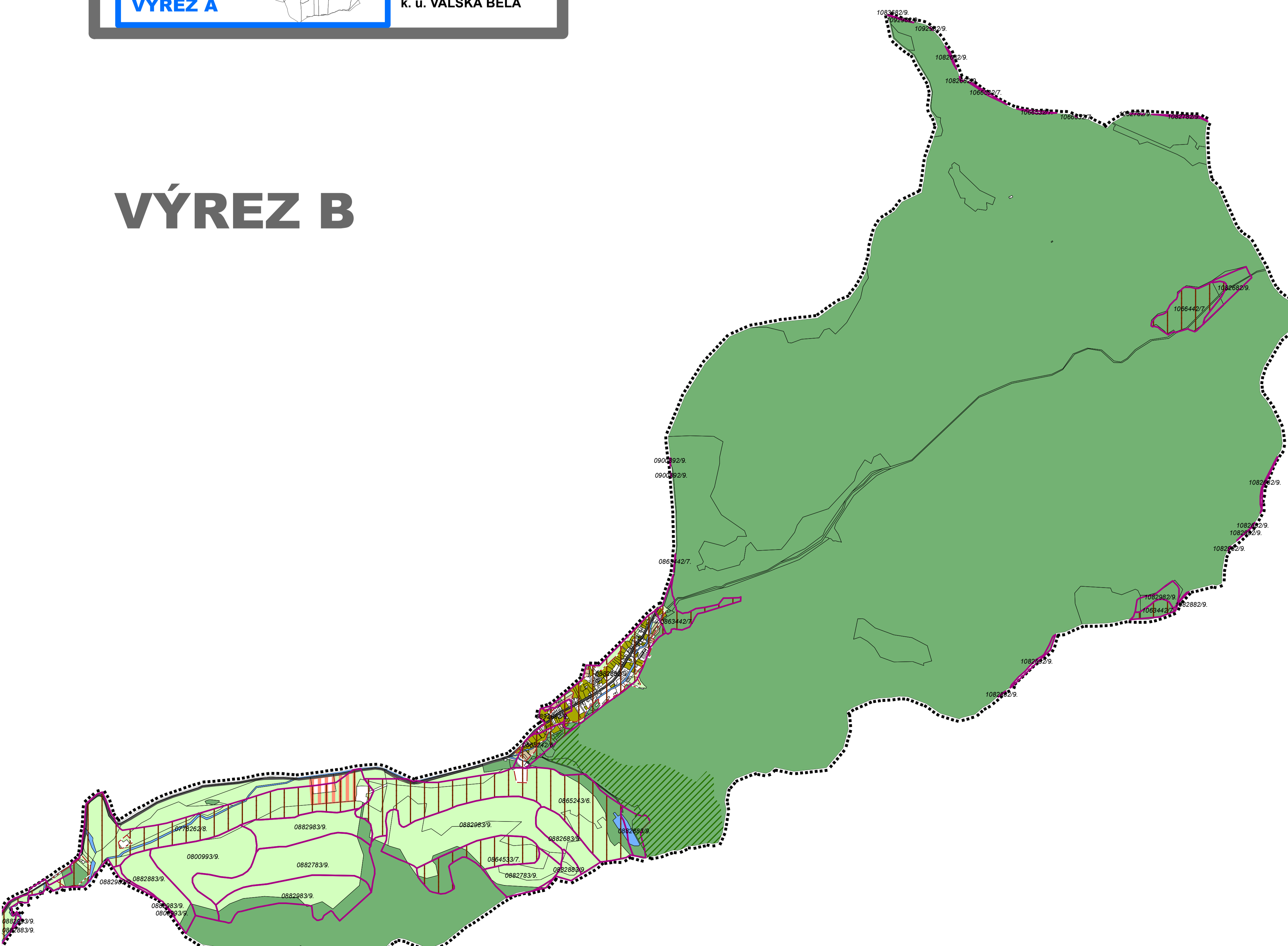

SCHVALOVACIA DOLOŽKA
 ÚZEMNÝ PLÁN OBCE VALASKÁ BELÁ
 SCHVALENÝ OBCENÝM ZASTUPITEĽSTVOM
 VO VALASKÉ BELÉ
 UZNESENIA Č. 106/2018 DŇA 20.09.2018
 ZÁVÄZNA ČASŤ VÝHEADNÁ VON Č. 42016

ING. MILOŠ ČUČEK, STAROSTA OBCE
 MENO A PODPIS OPRÁVNENEJ OSOBY: PEČAT

SADA Č.	VÝKRES Č.	MIERKA		
	6	1:10 000		
HL. RIŠTEĽ:	ING. ARCH. GABRIEL SZALAY	ZÁKAZKA Č.	13 20316	
RIŠTEĽ:	ING. IGOR KIBET	STAVNÁ Č.	10 2018	
VYPRACOVÁV:	ING. IGOR KIBET	DATUM SPRAC.	10 2018	
		DATUM EXP.		
OSTANÁRNIETEC:	OBCE VALASKÁ BELÁ	SPRACOVÁVATEĽ:	AGS ATELIER s.r.o.	
ÚZEMNÝ PLÁN OBCE VALASKÁ BELÁ				
ČÍSLO PLOCHY				
OBSAH VÝKRESU : PERSPEKTÍVNE POUŽITIE PPF A LPF NA NEPOLNOHOSPODÁRSKE ÚČELY				